

Sie haben Fragen zur Veranstaltungsreihe
oder Themenwünsche?

Dann melden Sie sich gerne bei uns

Psychologische Beratungsstelle Kehl

07851 9487 5300

pb.kehl@ortenaukreis.de

Servicezeiten:

Mo-Fr 08:30-12:00 Uhr

Mo-Do 14:00-16:00 Uhr

Landratsamt Ortenaukreis
Amt für Soziale und Psychologische Dienste

Psychologische Beratungsstelle für
Eltern, Kinder und Jugendliche
Hafenstr. 1a 77694 Kehl

07851 9487 5300

pb.kehl@ortenaukreis.de

Elternschule 2026

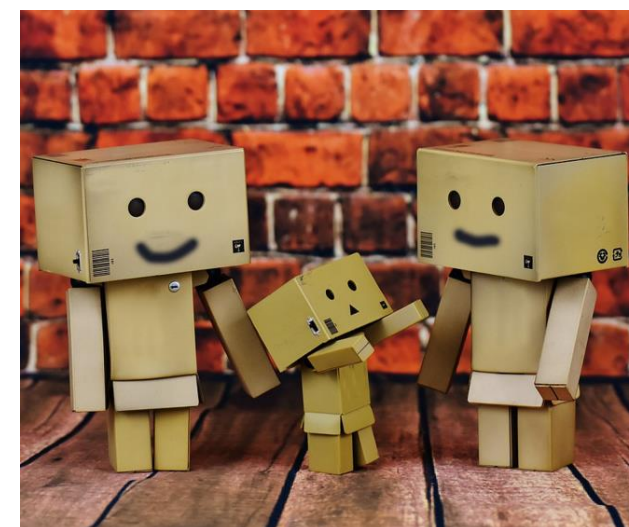

**verschiedene Vorträge und Austausch
über Themen aus dem Familienalltag,
speziell für Eltern**

jeweils mittwochs von 18:00-19:30 Uhr
(Termine und Ort siehe Innenseite)

**ein Angebot der
Psychologischen Beratungsstelle Kehl**

Termine 2026

Veranstaltungsort: Landratsamt Ortenaukreis – Außenstelle Kehl
Eingang: Psychologische Beratungsstelle
Hafenstr. 1a
77694 Kehl

Wochentag & Uhrzeit: Mittwoch
18:00 bis 19:30 Uhr

Eine Anmeldung ist nicht nötig.
Bitte seien Sie pünktlich. Vielen Dank.

25.02.

Medien im Familienalltag: Meine Kinder, die Medien und ich.

22.04.

Schlaf in der Familie. Wie bekommen alle was sie brauchen?

17.06.

Wenn Eltern sich trennen. Was brauchen die Kinder?

30.09.

„Lass mich! Ich muss mich da jetzt reinsteigern!“ – Der entspannte Umgang mit Wut.

18.11.

"Das Monster am Wegesrand" – wie wir die Angst in der Familie kennenlernen und einen Umgang mit ihr finden können.

